MEMORIA

JAM 2014

JAM

Jóvenes Abogados en Movimiento

Contenido de la Memoria

SALUDO INSTITUCIONAL .....

JÓVENES ABOGADOS EN MOVIMIENTO .....

ENERO .....

16 de enero: Cóctel-cena estudiantes de Postgrado .....

30 de enero: La Comunicación Jurídica en Internet .....

FEBRERO .....

13 de febrero: Encuentro JAM con estudiantes universitarios y de postgrado .....

15 febrero: I Asamblea General Extraordinaria y Constituyente de Jóvenes Abogados en Movimiento .....

15 febrero (II) Intervención en La Sexta Noticias .....

19 febrero: V Edición del Salón Mi Empresa .....

20 de febrero: Networking 3.0 .....

22 de febrero: Apoyo a la manifestación contra la Ley de Acceso .....

27 de febrero: Mascarada solidaria de la Abogacía Joven y Diplomáticos Extranjeros .....

MARZO .....

15 de marzo: Presentación JAM Tenerife en el Congreso Inaugural .....

20 de marzo: Networking 3.0 .....

25 de marzo: creación de JAM Sevilla .....

ABRIL .....

12 de abril: Presentación del libro 365 reflexiones para un negocio con éxito .....

MAYO .....

3 de mayo de 2014: La Justicia Desahuciada .....

8 de mayo: Networking JAM-AJA .....

22 de mayo: I Entrega de Reconocimientos Jóvenes por México .....

28 de mayo: ¿Por qué ser abogado?: Despacho colectivo o autónomo, las claves del éxito en el Derecho .....

29 de mayo: Networking .....

JUNIO .....

4 de junio: Almuerzo-Coloquio .....

3 de junio: Reunión de la Junta Directiva Jóvenes Abogados en Movimiento .....

26 de junio: Afterwork en la Terraza del Museo Reina Sofía .....

JULIO.....

17 de julio: Networking en la Terraza-Ático del Hotel Puerta de América .....

25 de julio: cena de verano de la abogacía joven madrileña.....

SEPTIEMBRE .....

18 de septiembre: Fashion Edition JAM 2014.....

24 de septiembre: Presentación de la campaña "Rock the Vote in America" .....

OCTUBRE.....

2 octubre: Café jurídico.....

27 y 28 de octubre: Habilidades prácticas para el abogado novel .....

NOVIEMBRE .....

5 de noviembre: JAM llega a Baleares .....

17 noviembre: Reunión de la Junta y Secretarías .....

18 de noviembre: Mesa redonda: Las reformas de la Justicia y la independencia del poder judicial .....

20 de noviembre: Start-up Week Madrid .....

27 noviembre: Claves del Éxito en el Inicio de la Abogacía .....

28 de noviembre: 2º Almuerzo-Tertulia JAM en honor a la Constitución .....

DICIEMBRE .....

9 de diciembre: I Torneo de Oratoria JAM.....

15 y 16 de diciembre: Jornadas de FORMACIÓN JAM.....

CONCLUSIONES 2014.....

METAS 2015.....

SALUDO INSTITUCIONAL

El JAM nació el 16 de febrero de 2013 de un grupo de abogados que, preocupados ante la indiferencia de la sociedad civil y de los partidos políticos, decidieron **organizarse para fomentar la unidad y la participación de la abogacía como motor de cambio democrático** ante aquellas situaciones que lesionan nuestra Libertad.

Somos un **grupo apolítico que defiende los derechos fundamentales** como esencia de toda sociedad libre. De ahí que la democracia y la transparencia sean principios inherentes a la razón de ser del JAM.
Para este nuevo curso 2014 nos acechan grandes retos. Por ello, te pedimos que te unas para poder contar contigo y para que formes parte de este proyecto. Se aproximan nuevas leyes que limitarán nuestra libertad, haciendo que el sistema siga siendo controlado por unos pocos en detrimento de todos.

No podemos ser cómplices de las injusticias, sino que debemos unirnos para denunciarlas desde una base firme y formada, sin caer en fanatismos, con el fin de que podamos realmente construir una sociedad mejor.
Nuestros fines se fraguan a través del debate y el diálogo: con jornadas de formación, y congresos en donde exponemos a la opinión pública los problemas legales que hacen que nuestra sociedad no pueda ser considerada como realmente justa.

España es una tierra donde el respeto a los derechos fundamentales a través del Poder Judicial libertad es bastante real pero también muy mejorable. Debemos trabajar para que la Justicia sea verdaderamente ciega del todo sin intromisiones por parte de otros poderes.

Por todo ello, te invitamos a que te unas a este proyecto, que **busca la mejora de la Justicia en España**, la participación de la sociedad civil ante los actuales cambios legislativos y la consecución de la Libertad como un derecho real para que los ciudadanos podamos vivir en paz y bienestar.

Recibe mi más cordial saludo,
Juan Gonzalo Ospina

JÓVENES ABOGADOS EN MOVIMIENTO

En este momento, y después de únicamente un año y medio desde nuestro nacimiento, contamos con alrededor **de 5.000 miembros y simpatizantes**, ante los que no se tiene **discriminación por razón de la dedicación profesional,** ya que además de jóvenes abogados, contamos en nuestra agrupación con profesionales del mundo económico, diplomático, estudiantil, del sector turístico, etc. En esencia, podemos establecer que **todos aquellos que compartan nuestros valores y principios serán bienvenidos**.

A su vez, es importante hacer hincapié en nuestra **expansión, tanto nacional como internacional**, en la que llevamos trabajando los últimos meses, y a raíz de la cual estamos llevando a cabo proyectos de gran envergadura.

Centrándonos a nivel nacional, sólo en España hay más de 80.000 abogados jóvenes y más de 20.000 estudiantes de Derecho. Si también tuviéramos en cuenta las cifras internacionales en ambos casos, la cantidad sería entonces muy superior, ampliando considerablemente nuestro público objetivo. Teniendo en cuenta estos datos, consideramos que somos **un potencial canal de distribución de formación, de información y de cualificación profesional**. Tenemos el objetivo de aumentar al máximo nuestro público objetivo a corto plazo, en vista del éxito que estamos teniendo con las distintas iniciativas y actividades que venimos realizando en nuestro año y medio de existencia.

En la presente Memoria JAM 2014 se muestra cómo JAM ha materializado sus objetivos a través de las actividades que ha organizado y en las que ha colaborado a lo largo del 2014. Buscamos **fomentar el corporativismo** dentro de la profesión, así como contribuir a una **mayor cualificación e implicación en el mundo jurídico,** y queremos lograrlo a través de cursos, jornadas de formación, y actos de distinta índole. Los pequeños eventos, tanto formativos como de networking, tienen lugar entre una y dos veces por semana. Además, llevamos a cabo actos de mayor magnitud, como congresos (nacionales e internacionales), asambleas generales con los asociados, torneos de debate (universitarios y profesionales) y entregas de premios a la abogacía joven.

ACTIVIDADES 2014

ENERO

16 de enero: Cóctel-cena estudiantes de Postgrado

Jóvenes Abogados en Movimiento dio la bienvenida al 2014, ofreciendo un encuentro dirigido a todos los estudiantes de Postgrado de Madrid. Fue el jueves 16 de enero en Le Boutique

30 de enero: La Comunicación Jurídica en Internet

El jueves 30 de enero en la Sala Le Boutique se impartió una charla acerca de la Comunicación Jurídica en Internet. Nuestros invitados de honor para la ocasión fueron Hans Boeck (fundador de Lawyerpress) e Ignacio Gomá (Notario y fundador del blog "¿Hay Derecho?"). Después de las intervenciones, se ofreció a los invitados una barra libre de cerveza, vino y refrescos, acompañada de canapés variados.

Actualmente, el mundo digital está plenamente ligado al ejercicio de la abogacía, es por ello por lo que JAM decidió promover esta actividad. Tuvo un gran éxito de convocatoria no sólo dentro del mundo jurídico, sino entre profesionales de distinta índole.

FEBRERO

13 de febrero: Encuentro JAM con estudiantes universitarios y de postgrado

El 13 de febrero JAM se reunió de nuevo con estudiantes universitarios y de postgrado. Esta vez contamos con la presencia de Eduardo Bahamonde, profesor del Master de Acceso a la Abogacía en la Universidad Carlos III de Madrid; y con el Presidente de JAM Madrid, Ignacio Espinosa.

El objetivo de esta charla fue resolver las posibles dudas que hubiera en lo que al Master se refiere, además de exponer los motivos de por qué elegir la profesión de abogado en la actualidad.

Los asistentes quedaron muy satisfechos por la utilidad que este encuentro supuso para su futuro en el mundo de la abogacía.

15 febrero: I Asamblea General Extraordinaria y Constituyente de Jóvenes Abogados en Movimiento

El pasado sábado 15 de febrero tuvo lugar la Asamblea Extraordinaria y Constituyente de la Asociación Jóvenes Abogados en Movimiento (JAM), presidida por Juan Gonzalo Ospina. En este acto se ratificaron los principios inspiradores de JAM y se propusieron las metas para los próximos meses.

Se aprobaron los Estatutos, el Reglamento Interno y el Reglamento del Asociado JAM, como base de organización de la asociación; Además, se dio la bienvenida a JAM Tenerife. También se presentó la nueva Junta Directiva, compuesta por un equipo altamente comprometido y con una evidente vocación de servicio para la abogacía. JAM.

Noemí Melio, presidenta de JAM Tenerife, explicó en su intervención cuales son los problemas más habituales para los abogados tinerfeños y de que modo pueden paliarse las deficiencias actuales.

La Asociación de Jovenes Abogados en Movimiento votó unánimemente solidarizarse con la Plataforma *Abogados Sin Toga* y apoyarles en todas aquellas acciones que, desde fuera de la política y en defensa de los derechos, lleven a cabo para la consecución de sus fines puesto que consideran intolerable la falta de previsión de los Ministerios implicados.

15 febrero (II) Intervención en La Sexta Noticias

Juan Gonzalo Ospina, presidente de JAM, reivindica una solución urgente para los graduados en Derecho, dando el apoyo de la Asociación al colectivo de *Abogados sin Toga* para la convocatoria del examen de acceso a la profesión.

19 febrero: V Edición del Salón Mi Empresa

La V Edición del "Salón Mi Empresa" llevada a cabo en el Palacio de los Deportes de Madrid, ha sido un evento en el que más de 250 ponentes tratan el Networking y crean dinámicas de grupos muy interesantes.

Desde JAM se ha querido apoyar a la Asociación de Jóvenes Empresarios de Madrid (AJE), una agrupación con mucha proyección en el emprendimiento, posibilitando además la creación de sinergias positivas con Jóvenes Abogados en Movimiento.

20 de febrero: Networking 3.0

Networking 3.0, es un nuevo concepto de Afterwork que cuenta con el apoyo de JAM. Se llevó a cabo una sesión el jueves 20 de febrero en Madrid. Hubo una ponencia de coaching y personal branding y acudieron más de un centenar de jóvenes trabajadores de distintas áreas.

22 de febrero: Apoyo a la manifestación contra la Ley de Acceso

.

La Plataforma *Abogados Sin Toga* como organizadora contó con el apoyo del AJA Madrid (Agrupación de Jóvenes Abogados de Madrid), y la asociación JAM (Jóvenes Abogados en Movimiento) que han apoyado la manifestación convocada contra la Ley de Acceso.

Jóvenes Abogados en Movimiento emitió un manifiesto donde denuncia la falta de empatía y eficacia por parte de los Ministerios de Justicia y Educación, Cultura y Deporte para convocar el examen de acceso para los estudiantes de grado de derecho

27 de febrero: Mascarada solidaria de la Abogacía Joven y Diplomáticos Extranjeros

.

La Asociación de Jóvenes Abogados en Movimiento (JAM), la Agrupación de Jóvenes Abogados del ICAM, AJA Madrid, y la Asociación de Diplomáticos Extranjeros en España (ADE España), organizaron el I Encuentro de Jóvenes Abogados con Diplomáticos Extranjeros, con una gran Mascarada Solidaria en favor de la Institución de Huérfanos de la Abogacía (IPHA).

Cada participante tuvo la posibilidad de realizar una donación voluntaria.

Este evento solidario es un ejemplo de la concienciación social de JAM, y manifiesta la preocupación de la asociación por tener una verdadera Responsabilidad Social Corporativa, creando de esta forma un valor añadido no sólo para sus asociados y simpatizantes, sino para la sociedad en su conjunto.

MARZO

15 de marzo: Presentación JAM Tenerife en el Congreso Inaugural

Noemí Melio y su equipo junto al Presidente de JAM, Juan Gonzalo Ospina, transmitieron en la presentación los principios y metas de la Asociación.

Hubo más de 200 asistentes, haciendo de este evento la línea de salida oficial de un Comité Territorial que marcará el futuro jurídico y la renovación democrática por la que Jóvenes Abogados en Movimiento lucha.

20 de marzo: Networking 3.0

Con este Networking se quiso tratar el tema de Business Development.

Acudieron más de un centenar de personas, que disfrutaron de una velada relajante y llena de sinergias.

25 de marzo: creación de JAM Sevilla

El 25 de Marzo de 2014 el comité JAM Sevilla pasó a ser una realidad, ayudando a expandir por España los ideales y la defensa de la justicia de defiende y sustenta esta agrupación.

ABRIL

12 de abril: Presentación del libro 365 reflexiones para un negocio con éxito

En esta jornada, JAM apoyó a Raúl Loro, autor de la obra. Con este proyecto pretende hacer llegar a la sociedad las vicisitudes del emprendimiento, las habilidades necesarias y los errores más comunes. Es un libro que será útil para los profesionales liberales, y por ello desde JAM se ha pensado que era moralmente obligatorio apoyar esta iniciativa

MAYO

2 y 3 de mayo de 2014: "1er Congreso Nacional de la Abogacía Joven en Tenerife"

En este primer Congreso Nacional de Jóvenes Abogados en Movimiento, organizado por JAM TENERIFE, se han desarrollado varias jornadas con distintas temáticas; consiguiendo lleno absoluto y un interés sorprendente en las distintas jornadas

El día 2 de Mayo, D. Eduardo Bahamonde Costas, Director de Lawyertraining ha instruido a los asistentes sobre "Técnicas de Negociación entre Abogados"

El día 3 de Mayo, D. ELPIDIO JOSÉ SILVA, Magistrado del Jdo. nº9 de Madrid, formo parte del "Debate sobre la Politización de la Justicia"

3 de mayo de 2014: La Justicia Desahuciada

El 3 de mayo tuvo lugar el I Congreso de Jóvenes Abogados en Movimiento-JAM Tenerife. Se contó como invitado de honor con el juez D. Elpidio José Silva, que formó parte de la Mesa Redonda: La Justicia Desahuciada.

Un gran número de tinerfeños acudió al encuentro, manifestando así el interés que despierta la labor de JAM en la demarcación territorial de Tenerife.

8 de mayo: Networking JAM-AJA

Este Networking, realizado por JAM y AJA Madrid, en colaboración con el Ayuntamiento de la capital, tuvo como objeto la presentación de "Trampolín Madrid": una iniciativa destinada a jóvenes emprendedores, a quienes se ofrece la oportunidad de presentarse a distintos fondos de inversión y *business angels* para conseguir financiación para sus proyectos.

22 de mayo: I Entrega de Reconocimientos Jóvenes por México

La Asociación Jóvenes x México, a través de la Embajada Mexicana, galardonó a JAM , en el encuentro entre la comunidad mexicana residente en España.

La Excelentísima Sra. Embajadora de México otorgó a JAM los premios: "Pro-Justicia" y "Pro-Libertad", por su defensa a ultranza de los derechos fundamentales, la transparencia institucional y la defensa de la Justicia imparcial, apolítica, honesta y sin privilegios. Con este galardón se muestra el reconocimiento social a la labor social que realiza JAM.

28 de mayo: ¿Por qué ser abogado?: Despacho colectivo o autónomo, las claves del éxito en el Derecho

El miércoles 28 de Mayo, JAM organizó un encuentro destinado a universitarios o abogados que están iniciando su carrera.

Tuvo lugar en la Universidad Cardenal Cisneros. Esta actividad viene apadrinada por la Secretaría de JAM Universidades, mediante la cual se pretende llegar al graduado en Derecho antes de que se encuentre con las dudas que a posteriori deberán abordar. De esta manera, JAM se pone en contacto directo con los estudiantes, para así poder conocer de primera mano sus necesidades formativas, y para lograr mostrarles una visión objetiva y neutral sobre las distintas opciones que se les presentan.

Además, tras la charla, miembros de varias firmas jurídicas, desde una boutique a despachos de mayor envergadura, tuvieron la oportunidad de contar sus vivencias personales.

29 de mayo: Networking

El 29 de mayo tuvo lugar un Networking en la Terraza-Ático del Hotel Puerta de América, en el que se contó además con la ponencia "Optimización de tu negocio".

Fue un gran éxito una vez más, acudiendo más de 200 personas, tanto estudiantes como profesionales.

JUNIO

3 de junio: Reunión de la Junta Directiva Jóvenes Abogados en Movimiento

El 3 de junio tuvo lugar la reunión de la Junta Directiva de Jóvenes Abogados en Movimiento, del Comité de Dirección JAM, y de sus Secretarías y Delegaciones Territoriales JAM Tenerife, JAM Sevilla, JAM Mallorca, JAM Almería y JAM Málaga .

4 de junio: Almuerzo-Coloquio

El 4 de junio JAM organizó un almuerzo-coloquio en el Club Financiero de Génova "La Justicia desde la abogacía joven".

Como invitados de honor estuvieron D.Carlos Carnicer (Presidente CGAE), D. Luis Martín Mingarro (Decano del ICAM 1992-2007), D. Ricardo Díez (Club Roma) y D. Ignacio Buqueras (Fundación Independiente)

26 de junio: Afterwork en la Terraza del Museo Reina Sofía

JAM realizó un Afterwork en la Terraza del Museo Reina Sofía, con degustación de jamón ibérico de bellota "Alta Expresión", por cortesía de la empresa COVAP, con el maestro cortador Miguel Velasco López como invitado de lujo. Fue un éxito rotundo, contando con más de 150 invitados.

JULIO

17 de julio: Networking en la Terraza-Ático del Hotel Puerta de América

"Liderazgo y Poder" fue el título de la ponencia, que JUAN GONZALO OSPINA, Presidente de la Agrupación de Jóvenes Abogados del Ilustre Colegio de Abogados de Madrid, nos ofreció en la Terraza-Ático Puerta de América, donde se deleito a los asistentes con un catering y unas vistas muy especiales.

Un Networking donde más de 250 profesionales han podido disfrutar de un evento muy característico. Pronto tendréis el vídeo a vuestra disposición.

25 de julio: cena de verano de la abogacía joven madrileña.

El acto fue presidido por Elisa de la Nuez, co-editora del Blog “Hay Derecho” y del libro, “¿Hay Derecho? La quiebra del Estado de Derecho y de las instituciones en España”, quien también entregó los premios 2014 de la abogacía joven.

30 de julio: Concurso #SelfieJAM

El concurso consistía en subir tu selfie de vacaciones con el hashtag #SelfieJAM para ser compartido en la Fan Page de Jóvenes Abogados y @JovAbogados de amnera que aquellos que más "likes" o "retweets" consiguieran ganarían un pack de 3 libros de la Editorial Rasche imprescindibles en cualquier biblioteca

- Las cuatro habilidades del abogado eficaz por Julio García Ramirez.
- Derecho Procesal Práctico Penal.
- Legal Projetc Manager.

SEPTIEMBRE

18 de septiembre: Fashion Edition JAM 2014

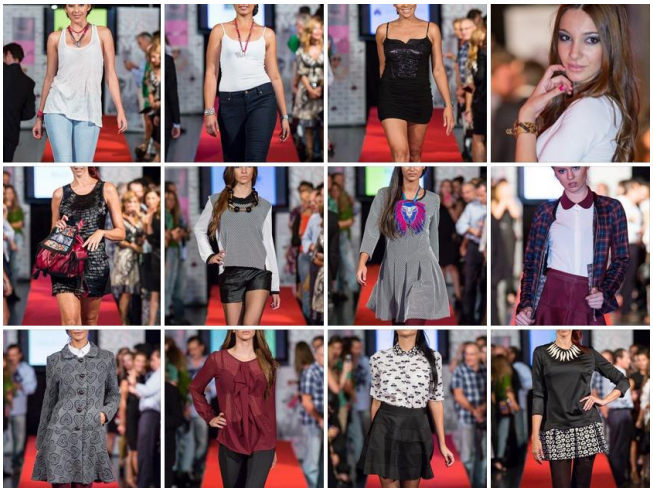

El 18 de septiembre se celebró la Gala Fashion Editión Networking 3.0, convocada por Jóvenes Abogados en Movimiento y por la Agrupación de Jóvenes Abogados.

24 de septiembre: Presentación de la campaña "Rock the Vote in America"

La comunidad de americanos en España y JAM organizaron un cóctel y un concierto el 24 de septiembre, con motivo del acto de presentación de la campaña "*Rock The Vote in América*", con el apoyo de la Embajada Americana en España.

El objetivo de *Rock The Vote* es fomentar el espíritu democrático entre los jóvenes, su participación es fundamental a la hora de construir el poder político de un país como EEUU

Desde JAM apoyamos el proyecto de "Rock The Vote", por la importancia que tiene la participación del votante y su voto en un proceso democrático formal. La razón es que la democracia es una forma de organización del Estado en la cual las decisiones

colectivas son adoptadas por el pueblo mediante mecanismos de participación, directa o indirecta, que confieren legitimidad a sus representantes. Debido la importancia que tiene la participación del votante y su voto en un proceso democrático formal, abogamos por la participación del votante en cualquier proceso democrático

Rock the Vote es la mayor organización sin ánimo de lucro y no partidista en los Estados Unidos fomentando el sufragio de los jóvenes en las urnas. Utilizan la fusión de la cultura pop, la política y la tecnología, para movilizar el bloque de votantes más jóvenes, proteger los derechos de voto, y abogar por un sistema electoral limpio y transparente.

OCTUBRE

2 octubre: Café jurídico

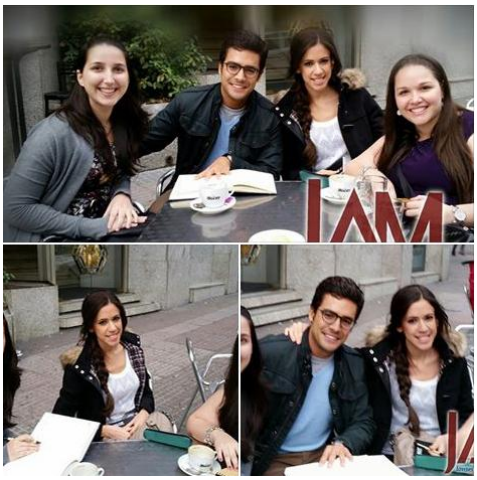

Café jurídico con las hermanas Restrepo futuras fundadoras de JAM Panamá. Nos unen los principios, nos mueven las ideas, construimos realidades.

27 y 28 de octubre: Habilidades prácticas para el abogado novel

Los días 27 y 28 de octubre JAM organizó un Seminario de Formación Práctica para Jóvenes Abogados. Se trataron los temas de oratoria, dialéctica, técnicas de interrogación, captación de clientes y práctica procesal. Hubo aforo completo, cubriéndose el número de plazas disponibles los primeros días en los que se promocionó el curso.

NOVIEMBRE

5 de noviembre: JAM llega a Baleares

La Asociación de Jóvenes Abogados en Movimimiento, JAM, llega a las Islas Baleares de la mano del Magistrado Jesus Villegas y del Presidente del JAM Juan Gonzalo Ospina.

El Ilustre Colegio de Abogados de las Islas Baleares acogió en su seno la inauguración del comité territorial JAM BALEARES en la presentación de su Junta Directiva, la cual está presidida por el abogado Miguel Cerdá que ya tiene experiencia institucional al haber sido el anterior Presidente de la Agrupación Joven del propio Colegio (AJAIB). El Colegio de Abogados ha permitido que la Asociación JAM como movimiento en defensa de la unidad y la participación de la abogacía a nivel nacional haya podido celebrar en la casa de todos los abogados mallorquines su acto fundacional como muestra de su compromiso con los más jóvenes.

El Magistrado Jesus Villegas, como Secretario General de la Plataforma Cívica por la Independencia del Poder Judicial, PCIJ, apadrinó el acto y compartió con los asistentes técnicos de oratoria forense además de apostar por que entre todos los colectivos legales, jueces, fiscales y abogados se construya un sistema más justo y con menos injerencias políticas.

18 de noviembre: Mesa redonda: Las reformas de la Justicia y la independencia del poder judicial

JAM colaboró en esta Mesa redonda de la Universidad Carlos III. Los ponentes trataron los siguientes temas: Juan Gonzalo Ospina Serrano: La reforma del CGPJ a partir de la Ley Orgánica 4/2013 de 28 de junio, D. Manuel Ruiz de Lara: Cláusulas abusivas y ejecución hipotecaria a la luz de la Jurisprudencia Comunitaria, D. David Benavent Cuquerella: Sistemas de Instrucción Penal, Reforma de la Ley de Enjuiciamiento Criminal y reforma de la Justicia Universal.

20 de noviembre: Start-up Week Madrid

JAM colaboró en el Start-Up Week Madrid de AEMPYMES, el jueves 20 de noviembre a las 10.00h en el Casino de Gran Vía 24.

Start-Up Week Madrid by AEMPYMES

PROGRAMA DEL ACTO
Nov 20 de 2014
Casino Gran Vía (Gran Vía, 24)

10:00	Palabras de Bienvenida de **D. Roberto Moreno**, Jefe de Área de Emprendedores y Economía Social, Comunidad de Madrid.
10:20	Palabras de **Dª Sandra Rodríguez**, Presidenta de AEMPYMES (Asoc. Española de Emprendedores, Micropymes y Pymes).
10:30	**D. Juan Cuevas**, Cónsul General de la República Dominicana en Madrid y Director General de Expo Pymes 2014.
10:45	Intervención de **D. Alberto Cabello**, Vicepresidente JAM (Jóvenes Abogados en Movimiento)
11:00	Intervención de **D. Alfonso Ruiz**, Business Angel, ***"Consejos para presentar un proyecto atractivo"***
11:10	Palabras del Presidente del Consejo Internacional de Emprendedores con Sede en Bruselas, **D. Joaquín Boston**, los Entreps Center.
11:20	Inicio **Rueda de Entrevistas** entre Emprendedores con proyectos Start Up e Inversores y Empresas de Financiación.
12:30	Networking Empresarial
13:00	Clausura

Organiza: AEMPYMES
Colaboran: CASINO GranVía; Edificio Círculo Mercantil; JAM; entreps
Apoyo Institucional: Comunidad de Madrid

27 noviembre: Claves del Éxito en el Inicio de la Abogacía

JAM organizó este curso formativo, junto con la Asociación de Estudiantes Foro Universitario Francisco de Vitoria, en la Universidad Complutense. Se agotaron las 150 plazas disponibles, siendo por lo tanto un auténtico éxito entre los estudiantes universitarios de Derecho.

28 de noviembre: 2º Almuerzo-Tertulia JAM en honor a la Constitución

El viernes 28 de noviembre JAM organizó un Almuerzo-Tertulia en el Edificio del Círculo Mercantil , en honor a la Constitución. Acudieron numerosos asociados y simpatizantes.

DICIEMBRE

9 de diciembre: I Torneo de Oratoria JAM

JAM decidió realizar este torneo dirigido a universitarios, abogados o profesionales de cualquier ámbito, que tengan las habilidades o quieran fomentar su espíritu crítico, capacidad dialéctica y argumentativa.

Con esta iniciativa la asociación quiere impulsar la promoción de los participantes en el plano laboral, ya que acudieron invitados de importantes despachos y de empresas del sector jurídico.

15 y 16 de diciembre: Jornadas de FORMACIÓN JAM

LUNES 15 de diciembre, curso especializado sobre seguridad vial con el Profesor Raúl Ochoa

MARTES 16 de diciembre, entrenamiento de oratoria procesal con el Maestro Fran Carrillo Director de la Fabrica de discursos.

CONCLUSIONES 2014

Como muestra esta memoria, los actos organizados por JAM son reflejo del espíritu que sustenta esta agrupación. Nuestros fines se fraguan a través del debate y el diálogo, por ello, la línea de actuación dibujada por JAM durante el ejercicio de 2014 se sustenta sobre cuatro pilares fundamentales en forma de actos: Actos Jurídico-formativos, actos jurídico-reivindicativos, actos jurídico-sociales y actos jurídico-institucionales. ¿Qué se pretende con todo esto?

La primera batería de actos, con una clara significación jurídica formativa. JAM pretende ser un foro de debate y diálogo, a través de con jornadas de formación, y congresos en los que se expongan de manera crítica los problemas legales que hacen que nuestra sociedad no pueda ser considerada como realmente justa, trabajando para que la Justicia sea verdaderamente ciega respecto a otros poderes que intentan someterla. Durante el paso ejercicio JAM organizó un total de 10 actos de estas características: *La Comunicación Jurídica en Internet, V Edición del Salón Mi Empresa, La Justicia Desahuciada, ¿Por qué ser abogado?: Despacho colectivo o autónomo, las claves del éxito en el Derecho, Habilidades prácticas para el abogado novel, Mesa redonda: Las reformas de la Justicia y la independencia del poder judicial, Claves del Éxito en el Inicio de la Abogacía, 2º Almuerzo-Tertulia JAM en honor a la Constitución, I Torneo de Oratoria JAM y las Jornadas de FORMACIÓN JAM: Seguridad Vial y entrenamiento de oratoria procesal.*

Hay que tener en cuenta que si bien todos estos actos tienen un carácter fundamentalmente formativo, algunos también tienen un claro carácter reivindicativo. Es el caso de las mesas redondas mencionadas y las tertulias. JAM no pierde nunca de vista la mejora de la Justicia en España, la participación de la sociedad civil ante los actuales cambios legislativos, adquiriendo un deber de información y acción, y la consecución de la Libertad como un derecho real como último fin para que los ciudadanos podamos vivir en paz y bienestar.

El segundo tipo de actos realizados por el JAM tienen un marcado carácter jurídico-reivindicativo. En la línea de lo anteriormente expuesto, hay que recordar que una de las funciones de la agrupación es la denuncia y persecución de la injusticia tanto en el ejercicio de la profesión como en la sociedad en general. Los perfiles en las redes así como diversas intervenciones de JAM dejan clara su tajante postura al respecto. Cuestiones como la politización de la Justicia, la Justicia Universal, la LOPD, la Ley de Seguridad Ciudadana y el Fiscal Investigador han marcado el 2014. Si bien es cierto que muchos de sus actos tienen un marcado trasfondo reivindicativo, en el

pasado año se llevaron a cabo también actividades netamente reivindicativas, como es el apoyo a la manifestación contra la Ley de Acceso.

El marcado carácter social de la formación se pone de manifiesto en el elevado número de actos de carácter social desarrollados este 2014. Desde las Mascarada Solidaria, pasando por múltiples networkings, desde JAM se ha buscado la interacción continua, el estrechamiento de lazos y la creación de sinergias en la lucha por la defensa de la justicia y los derechos fundamentales. La idea pasa por unificar a un colectivo de abogados deslocalizado, y juntos reunir el poder necesario para tener voz en la sociedad y mejorar la calidad de nuestro día a día como ciudadanos y como abogados. Nuestra meta es denunciar todo acontecimiento ilegal e injusto y hacer el suficiente ruido para evitar que se repitan situaciones de desigualdad.

En este afán de lucha, el siguiente y último paso ha sido el de la creación de comités y expansión de JAM por todo el territorio nacional. Surge así lo que hemos denominado "Actos jurídico institucionales", con un marcado sustento social, se pretende enviar el mensaje de JAM al máximo público posible de la manera más certera posible. Actualmente JAM está inmerso en un rápido proceso de expansión Nacional, creando comités territoriales en las ciudades más significativas del panorama nacional, siempre estando abiertos a escuchar a personas nuevas, de cara a que puedan fundar un comité de JAM en su Provincia, bajo la supervisión y dirección de la Junta Nacional, que controlará que los principios y la estructura sean incorruptibles.

Entre ese tipo de actos cabe destacar I Asamblea General Extraordinaria y Constituyente de Jóvenes Abogados en Movimiento¸ la presentación JAM Tenerife en el Congreso Inaugural, la creación de JAM Sevilla, el 1er Congreso Nacional de la Abogacía Joven en Tenerife¸ la reunión de la Junta Directiva Jóvenes Abogados en Movimiento o la llegada de JAM a Baleares.

El 2014 se cierra como un año de logros y avances en cada una de las líneas definidas: los cursos de formación, los actos sociales-reivindicativos e institucioonales, han sido acogidos de manera más que positiva, reforzando vínculos dentro y fuera de la formación y contribuyendo a expandir el mensaje de JAM contra la injusticia dentro y fuera de nuestras fronteras.

En resumen, en el año 2014 se han llevado a cabo un total de 36 actos, de los cuales diez han tenido naturaleza jurídico-formativa, uno carácter jurídico-reivindicativo, diecinueve jurídico-social y seis carácter jurídico-institucional, como puede observarse en el cuadro adjunto.

ACTOS JAM 2014			
Jurídico Formativos	**Jurídico Reivindicativos**	**Jurídico Sociales**	**Jurídico Institucionales**
La Comunicación Jurídica en Internet	Apoyo a la manifestación contra la Ley de Acceso	Cóctel-cena estudiantes de Postgrado	I Asamblea General Extraordinaria y Constituyente de Jóvenes Abogados en Movimiento
V Edición del Salón Mi Empresa		Encuentro JAM con estudiantes universitarios y de postgrado	Presentación JAM Tenerife en el Congreso Inaugural
La Justicia Desahuciada		Intervención en La Sexta Noticias	creación de JAM Sevilla
¿Por qué ser abogado?: Despacho colectivo o autónomo, las claves del éxito en el Derecho		Networking 3.0	1er Congreso Nacional de la Abogacía Joven en Tenerife
Habilidades prácticas para el abogado novel		Mascarada solidaria	Reunión de la Junta Directiva Jóvenes Abogados en Movimiento
Mesa redonda: Las reformas de la Justicia y la independencia del poder judicial		Networking 3.0	JAM llega a Baleares
Claves del Éxito en el Inicio de la Abogacía		Presentación del libro 365 reflexiones para un negocio con éxito	
2º Almuerzo-Tertulia JAM en honor a la Constitución		Networking JAM-AJA	
I Torneo de Oratoria JAM		I Entrega de Reconocimientos Jóvenes por México	
Jornadas de FORMACIÓN JAM: Seguridad Vial y entrenamiento de oratoria procesal		Networking	
		Almuerzo-Coloquio	
		Afterwork en la Terraza del Museo Reina Sofía	
		Networking en la Terraza-Ático del Hotel Puerta de América	
		cena de verano de la abogacía joven madrileña.	
		Concurso #SelfieJAM	
		Fashion Edition JAM 2014	
		Presentación de la campaña "Rock the Vote in America"	
		Café jurídico	
		Start-up Week Madrid	

METAS Y OBJETIVOS PARA 2015

Los objetivos de JAM para 2015 son claros: seguir esforzándose por mejorar la justicia, la sociedad y los derechos fundamentales. En el ejercicio que empieza la actividad de JAM seguirá defendiendo de manera firme y continua los valores que la vertebran. Para ello, se seguirá con su política de expansión, haciendo llegar el mensaje de JAM al mayor público posible, ofreciendo formación y siguiendo con la lucha contra la injusticia.